

LIETUVOS RESPUBLIKOS KULTŪROS MINISTERIJOS
KULTŪROS VERTYBIŲ APSAUGOS DEPARTAMENTAS

KULTŪROS PAVELDO CENTRAS



KULTŪROS VERTYBĖS
PAGRINDINIS DOSJĖ

Kultūros vertybės kodas	<u>S163 22130</u>
Pavadinimas	<u>Tiltas</u>
Vardas	_____
Adresas: gatvė	<u>Tilžės</u> namo Nr. _____ buto Nr. _____
Gyvenamoji vieta	<u>Silutės m.</u>
Savivaldybė	<u>Silutės rj.</u> seniūnija _____
Apskritis	<u>Klaipėdos</u>
Dosjė pradėtas	<u>1996 05 30</u>
Dosjė baigtas	_____
Dosjė papildytas	_____
© Kultūros paveldo centras	

TURINYS

1. Registravimo duomenų lapas 1 lapas
2. Aprašas 2 lapai
3. Fiksacija 6 lapai, 11 nuotraukų
4. Teritorijos, apsaugos zonų planai 1 lapas
5. Planai, schemas, pjūviai 2 lapai
6. Tyrimų, archyvinė medžiaga 3 lapai
7. Ikonografinė medžiaga _____

Objekto registravimo Nr.:
MC 22130 data 1998 10 10Kultūros vertybės kodas:
S163KULTŪROS VERTYBĖS
REGISTRAVIMO DUOMENŲ LAPAS

1. Pavadinimas Tiltas
2. Vardas _____

I. EKSPERTIZĖS

1. Ekspertai:

1. Vardas Vytautas pavardė Viršilas darbovietė ir pareigos Vilniaus
technikos universitetas, docentas

išvados Šio šimtmečio pradžios santvarinis tiltas su
važiaviniu viduriu, dabar vykusiai paverstas vienos
krypties juosta, išlaikant jį kaip kultūros vertybę.

Data 1996.05.20 Parašas [Signature]

2. Vardas Vladas pavardė Kučeravičius darbovietė ir pareigos Vilniaus
technikos universitetas, docentas

išvados Retai sutinkama metalinės santvaros su važiaviniu
viduriu tilto konstrukcija reta technikos paminklo
statinys

Data 1996.05.25 Parašas [Signature]

3. Vardas _____ pavardė _____ darbovietė ir pareigos _____

išvados _____

Data _____ Parašas _____

2. Komisija, taryba: pavadinimas _____
- išvados _____

Data _____ Parašas, pavardė _____

3. Kultūros paveldo centro atsakingojo specialisto išvados Turi istorinę, tech-
ningą vertę

Data 1996 05 30 Parašas, pavardė [Signature]

II. ĮRAŠYMAI Į SĄRAŠUS

1. Įrašyta IP sąrašė: IP Nr. _____, pagrindinė vertė _____, data _____
medžiagą įrašymui ruošė _____
2. Įtraukta į LA: LA kodas _____, data _____, dokumento pavadinimas _____

3. Įrašyta į paminklų sąrašus:

1. Paminklo kodas _____, data _____, dokumento Nr. _____
dokumento pavadinimas _____
2. Paminklo kodas _____, data _____, dokumento Nr. _____
dokumento pavadinimas _____
3. Paminklo kodas _____, data _____, dokumento Nr. _____
dokumento pavadinimas _____
4. Įrašyta į Registrą: kodas S 163, data 1996 10 28, dokumento Nr. 120
dokumento pavadinimas Kultūros vertybių apsaugos departamentas
5. Paskelbta kultūros paminklų: data _____, dokumento Nr. _____
dokumento pavadinimas _____
6. Išbraukta iš Registro (paminklų sąrašų): data _____, dokumento Nr. _____
dokumento pavadinimas _____
7. Perkelta į kitą Registro sąrašą: kodas _____, data _____, dokumento Nr. _____
dokumento pavadinimas _____

III. TERITORIJA IR APSAUGOS ZONA

1. Teritorija: nustatymo data 1996 06 04, patvirtinimo data 1996 06 10, plotas 0,3 ha
nustatė ir patvirtino: Kultūros paveldo centras
2. Teritorijos geografinės koordinatės A: X-61357996, Y-45314544; B: X-61357796, Y-45314744; C: X-61357596, Y-45314944.
3. Apsaugos nuo fizinio poveikio zona: nustatymo data _____, patvirtinimo data _____, plotas _____
nustatė ir patvirtino _____
4. Vizualinės apsaugos zona: nustatymo data _____, patvirtinimo data _____, plotas _____
nustatė ir patvirtino _____

IV. KITI DUOMENYS

1. Apsaugos reglamentas _____
2. Nuosavybės raida ir likimas Prisklauso Lietuvos automobilių kelių
direkcijai (Užkimo data, kas ir kam) (Gike)
3. Pasiūlymai saugojimui Įsaugoti autentiškas metalines konstrukcijas ir aštrius akmenis apdailai.
4. Pagrindinės dosje sudėtinės 1. Registravimo duomenų lapas, 1 l.
2. Aprašas, 2 l. 3. Fiksacija, 11 nuotr., 6 l.
4. Teritorijos ribų planas, 1 l.
5. Planai, schemos, pjūviai, 2 l.
6. Tyrimų, archyvinė medžiaga, 3 l.
5. Papildomos dosje sudėtinės 1. Tyrimų, archyvinė medžiaga apie naujai pastatytą šalinę senovės tiltą, 4 l.
6. Kita dokumentacija ir informacija _____

LIETUVOS RESPUBLIKOS KULTŪROS MINISTERIJOS
KULTŪROS VERTYBIŲ APSAUGOS DEPARTAMENTAS



© KULTŪROS PAVELDO CENTRAS

Objekto įregistravimo Nr.:
MC 22130 19961010

Kultūros vertybės kodas:
S163

Objekto Nr. sankaupeje:

STATINIO (-IŲ) APRAŠAS

*Aprašas: ATSKIRAS / BENDRAS / PAPILDOMAS MC
(komplekso įregistravimo Nr.)

I. BENDRIEJI DUOMENYS

1. Pavadinimas Tiltas
2. Vardas _____
3. Priklauso kompleksui _____
4. Komplekso dalys _____
(pavadinimas, MC Nr.)
5. Sankaupa _____
6. Adresas: gatvė 720215 namo Nr. _____ buto Nr. _____ pašto indeksas _____
7. *Gyvenamoji vietovė: miestas, miestelis, kaimas Silutės
8. Savivaldybė Silutės rj. seniūnija _____
9. Apskritis Klaipėdos
10. Vieta, situacija Kelvi (121) Kaunos - Jurbarkės - Šilutė - Klaipėda, Verdainės rajone.
11. *Nuosavybė: valstybinė / privati Lietuvos automobilių kelių direkcijė
(savininkas ir jo adresas)
12. Valdytojas ir jo adresas G. Striaukos, Basanavičiaus g. 36/2, Vilnius tel. 231361
13. *Panaudojimas: naudojamas / nenaudojamas / retai naudojamas / naudojamas ne pagal paskirtį 633642

II. APIBŪDINIMAS

1. Aplinka Syros u. šlėnis su pasieniais medžiais ir krūmais, kelvi Kaunos - Jurbarkės - Šilutė - Klaipėda
(paletas, želdiniai, vandens telkiniai, keliai ir pan.)
2. Teritorija Apimė 0,3 ha.

3. Kiti objektai teritorijoje _____
(pavadinimas, MC Nr.)
4. Matmenys Ilgis - 81m, plotis - $4,90 + 0,85 + 0,85 = 6,60$ m
(ilgis, plotis, aukštis) (+1,3 šalitiltas)
5. Pamatai Akmens betono
(medžiagos ir konstrukcijos)
6. *Pamatų būklė: gera / patenkinama / bloga
7. *Sienos / atramos Betoninės su akmens apdaila.
(medžiagos ir konstrukcijos)
8. *Sienų / atramų būklė: gera / patenkinama / bloga
9. Perdangos Metalinės santvaros.
(medžiagos ir konstrukcijos)
10. *Perdangų būklė: gera / patenkinama / bloga
11. *Stogas / paklotos Akmens grindinys, išdengtas asfaltu.
(tipas, medžiagos ir konstrukcijos)
12. *Stogo / pakloto būklė: gera / patenkinama / bloga
13. **Kitos konstrukcijos Pastatytas naujas tiltas, naudojant vieno krypties judėjimą (1973m.), žr. papildomą derinį
(medžiagos ir konstrukcijos)
14. **Kitų konstrukcijų būklė: gera / patenkinama / bloga Naujo tilto būklė gera
15. * Statinio būklė: gera / patenkinama / bloga Puolijs metalinis konstrukcija
16. Plano, tūrių ir erdvių apibūdinimas bei kompozicija
Tilto perdanga ne tik upis vage, bet ir išliejamas pėras slėnyje.
17. Fasadų kompozicija ir dekoras _____
18. Interjero apibūdinimas _____

19. Interjero būklė: gera / patenkinama / bloga _____

20. Stilius, mokykla _____

21. **Technologinė įranga _____

22. Dailės elementai, priklausiniai _____

(pavadinimas, MC Nr.)

23. Įrašai, užrašai, ženklai, memorialinės lentos _____

(apibūdinimas ir vieta)

24. **Energijos šaltinis _____

III. ISTORINIAI DUOMENYS

1. Pirminė paskirtis ir buvęs panaudojimas _____

Tiltas

2. Autorius(-iai) _____

3. Autorystės atribucijos pagrindas _____

4. Savininkas, fundatorius, statytojas ir atribucijos pagrindas _____

5. Pastatymo data 1910m. amžius _____
6. *Datavimo pagrindas: data objekte / pagal šaltinį / pagal tyrimus / pagal liudytojų parodymus
pagal stilių dvietaus autom. kelio dirkaijo duomenys
7. Susiję su asmenybėmis, organizacijomis ar įvykiais _____

8. Tyrimai, konservavimai, restauravimai, remontai, rekonstrukcijos 1953m. atlikto trieto rekonstrukcija. 1979m. prie seno pastatyto naujas trietas.
(autocis, data, vydytojai, dokumentacijos saugojimo vieta)
9. Apmatavimai Atlikto V. Viesilo apmatavimai 1996 05.
(vydytojas, data, dokumentacijos saugojimo vieta)
10. Pagrindiniai informacijos šaltiniai I. Kultūros paveldo centro specialistų 1995 09 12 ekspedicijos duomenys.
II. Eksperto V. Viesilo pateikta nuotrauka, fiksoje, planai.

IV. KITI DUOMENYS

1. Kultūrinė vertė istorinė, techninė.
2. Klasifikavimo duomenys _____
3. Pastabos _____

4. *Aprašas užpildytas: statinį(ius) apžiūrėjus / neapžiūrėjus 1995 09 12 ; 1996.05
(užpildymo šaltinis)
5. Aprašą užpildė: vardas Ona pavardė Stasiukaitienė profesija istorikė
6. Užpildymo data 1996 05 30

Užpildžiusio parašas



* reikalingą pabraukti

** tik inžineriniams statiniams

FIKSACIJA

6 lapai (-u)



Nr. 1

Pavadināms

Tiltas per šysā Šiluteje (fragmentas)

Fotografavo E. Morkūnas

Datā 1995. 09. 12



Nr. 2

Pavadināms

Tiltas per šysā Šiluteje Verdaineje

Fotografavo V. Viršilas

Datā 1996. 05. 23



Nr. 3

Pavadinājums *Tiltas per šīsā šiluteje (fragmentas)*Fotografavo *E. Morkūnas*Datā *1995.09.12*

Nr. 4

Pavadinājums *Da tiltai per šīsā Verdaineje (šilute)*Fotografavo *E. Morkūnas*Datā *1995.09.12*



Nr. 5

Pavadinājums

Du tiltai per šīs šiluteje
Seno ir naujo tiltu sandūra

Fotografavo

E. Morkūnas

Datā

1995.09.12

Nr.

Pavadinājums

Fotografavo

Datā



Nr. 6

Pavadināms

Korodējoja plieninās santvaros
apatinis mazgās

Fotografavo

V. Viršilas

Data

1996.05.23



Nr. 7

Pavadināms

Tilto skersinēs sijās

Fotografavo

V. Viršilas

Data

1996.05.23



Nr. 8

Pavadinājums *Nejudamos atramīnīs daļys*Fotografavo *V. Viršilas*Datā *1996.05.23*

Nr. 9

Pavadinājums *Judamos atramīnīs daļys*Fotografavo *V. Viršilas*Datā *1996.05.23*



Nr. 10

Pavadinājums

Naujo, šalia pastatyto, tilto vaizds

Fotografavo

V. Viršilas

Data

1996.05.23



Nr. 11

Pavadinājums

Aut atramy išmūryti plytų stulpeliai

Fotografavo

V. Viršilas

Data

1996.05.23

TERITORIJOS, APSAUGOS ZONŲ PLANAI

4 lapai (-ų)

T I L T O

S 163

TERITORIJOS RIBŲ PLANAS

Klaipėdos apskritis

Šilutė, Tilžės gatvė

Vertybės teritorijos naudotojas - Šilutės miesto savivaldybė

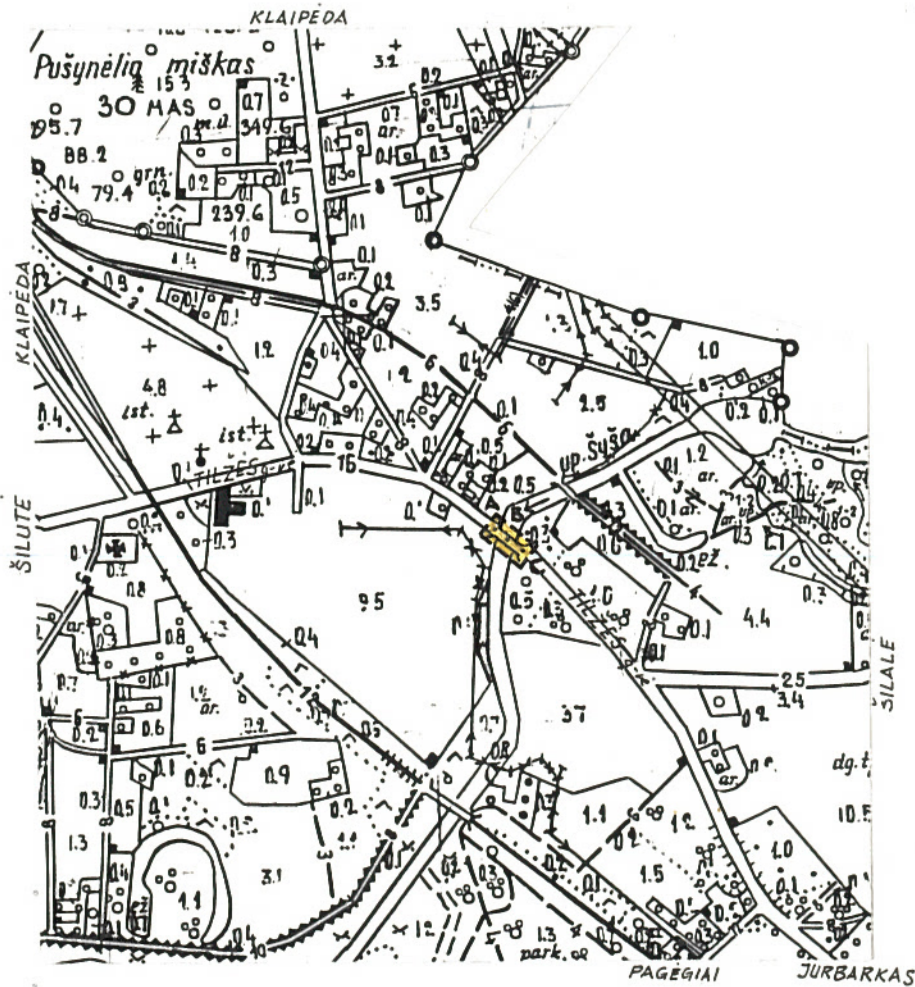

M1 : 10000
(viena cm - 100 m)

SUTARTINIAI ŽENKLAI: - vertybės teritorijos riba 0.3 ha

Vertybės teritorijos ribų taškų koordinatės
1992 m. koordinacių sistemoje

Taškas	Koordinatės		Žemėlapių lapo adresas
	X	Y	
A	61357996	45314544	I4-34-I9-4-4-4
B	61357796	45314744	I4-34-20-3-3-3
C	61357596	45314944	

TVIRTINU:

..... / V. Karčiauskas /
Kultūros paveldo centro direktorius
1996 m. mėn. d.

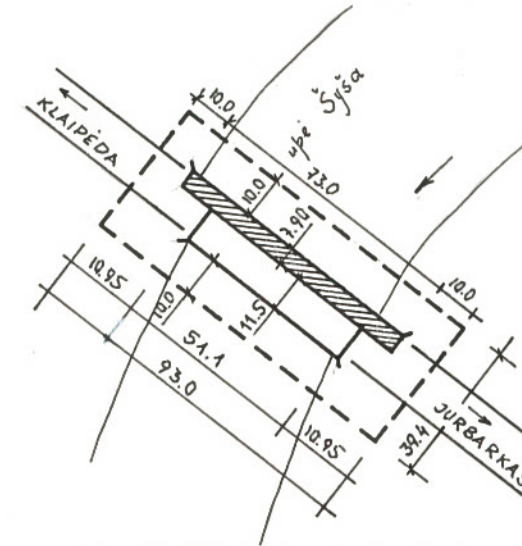

M 1:2000

Vertybės teritorijos eksplikacija

Žemės naudmenos	Vertybės teritorija (ha arba m ²)
	0.3 ha

Teritorijos plotas 0.3 ha

Teritoriją nustatė:

Kultūros paveldo centro
vyr. istorikė

Kultūros paveldo centro
architektė

(istaiga, pareigos)

(istaiga, pareigos)

(Signature)
(parašas)

(Signature)
(parašas)

(parašas)

O. Stasiukaitienė

(vardas, pavardė)

E. Stulpinienė

(vardas, pavardė)

(vardas, pavardė)

Kartografo: Kultūros paveldo centras

(istaiga, įmonė)

Planą sudarė: inžinierė D. Karvelienė

(pareigos, vardas, pavardė)

Grupės vadovas:

(vardas, pavardė)

Licencija Nr. išduota

(data)

1996.06.04.

(data)

(Signature)
(parašas)

(data)

(parašas)

Kultūros vērtības kods:
S163

PLANAI, SCHEMOS, PĒJŪVIAI

2 lapai (-ų)

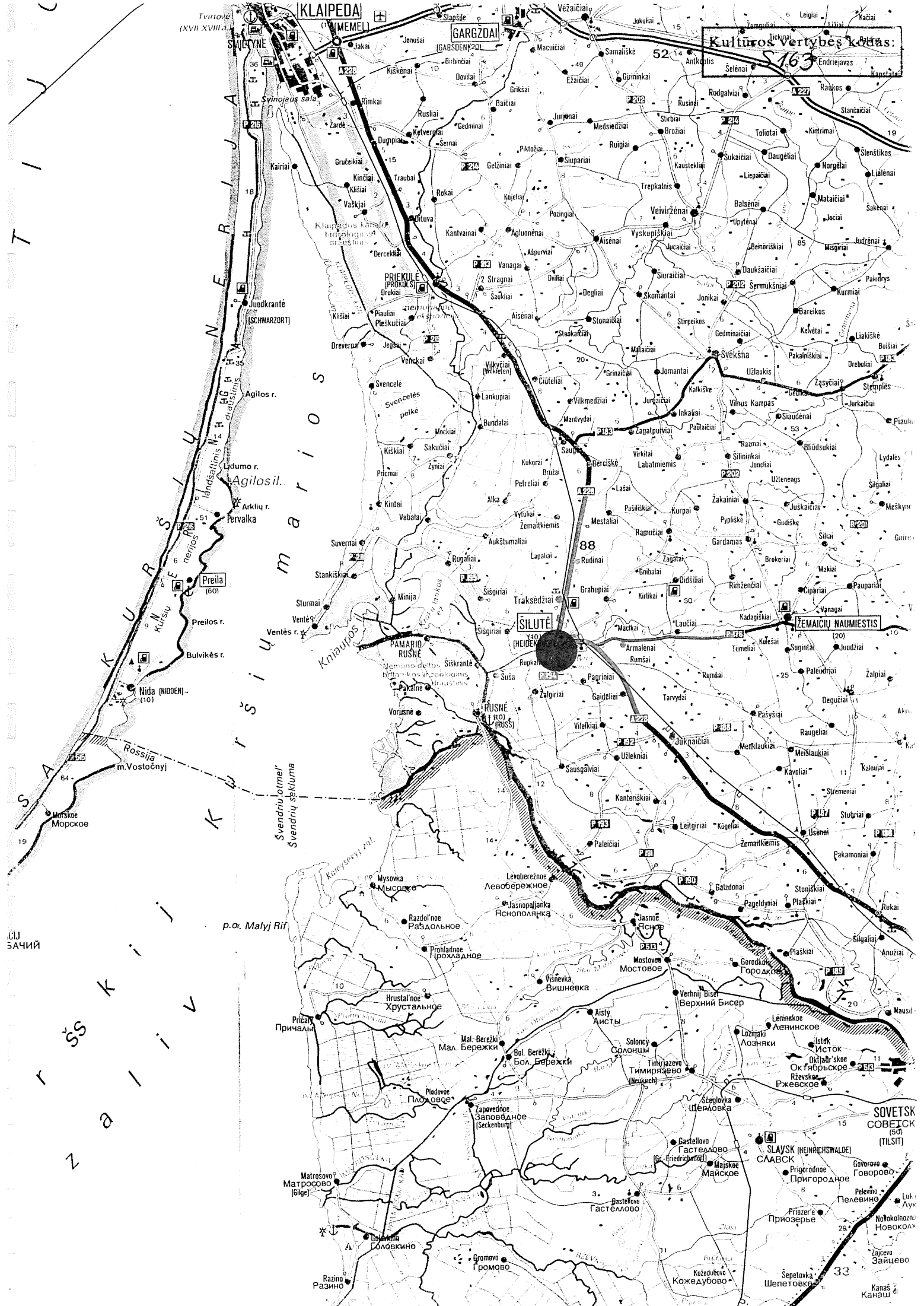

Kultūros Vertybės žemėlapis:
S. 163

Tvirtovė
(XVII-XVIII a.)

SAUSIŲ 19

KURŠIŲ
SAUSIŲ
NIDA
KURŠIŲ
SAUSIŲ

SSR
USSR

Matrosovo
Матросово
(Birgė)

Волокино

Громова

Разино
Разино

SOVETSK
SOVETSK
(50)
(TILSIT)

SLAVSK (HENRICHSWALDE)
СЛАВСК

Говорово
Говорово

Пелевино
Пелевино

Призерье
Призерье

Новоколол
Новоколол

Зацево
Зацево

Канап
Канап

№. 141

TILTO KORTELĖ Nr. 14

Silutės AKV

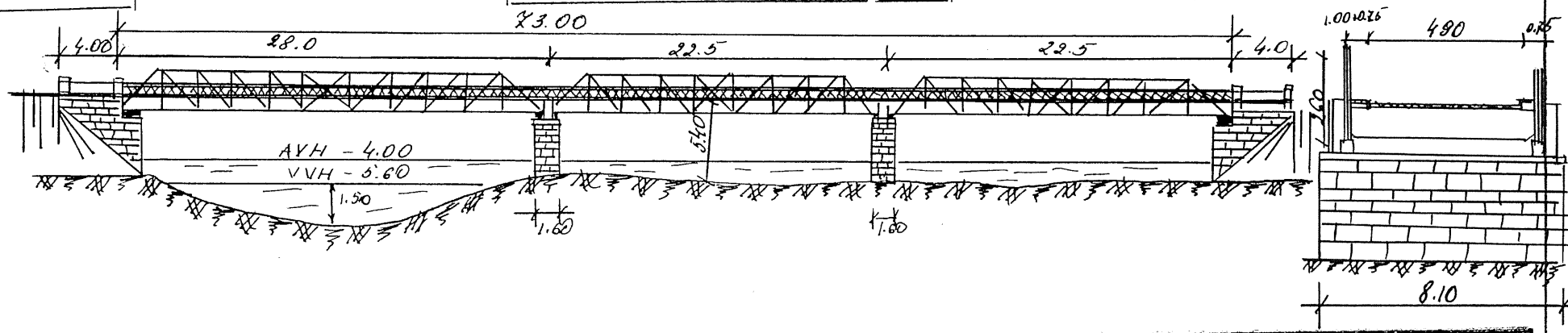

1. k. Kaunas-Jurbarkas-Klaipėda, 191,718 km, kelio kategorija III
 2. pavadinimas Sysa, upės kategorija VI
 3. artimiausios vietovės pav. Silutė, atstumas nuo jos km
 4. angos statinio tipas, angų, ilgiai metalinės fermos
 5. angų tipas akmeniniai ramentai ir taurai
 6. angos ilgis 23.00 m, nuolydžiai: išilginis skersinis 1%
 7. angos gabaritai 4.9 + 2 x 0.85, aptvėrimų (bordiūrų) aukštis 15 cm
 8. pastatymo metai 1910, paskutinis remontas atliktas 1953
 9. slėnio apkrovos A-10, AV-30 ton.
 10. angos aukštis nuo VVH iki V. D. m.
 11. angos sankasos prie tilto aukštis 2.0 m, sankasos plotis 9.0 m.
 12. važiuojamųjų, važiuojamosios dalies dangos tipas juoda, plotis 6.0 m.
 13. angų sustiprinimo būdas
 14. angos plotis ties tiltu prie VVH 28.0 m, AVH 20 m.
 15. angos dugino gruntas ties tiltu smėlis ir akmenys
 16. angos greitis prie VVH 0.1 m/sek., AVH 0.3 m/sek.

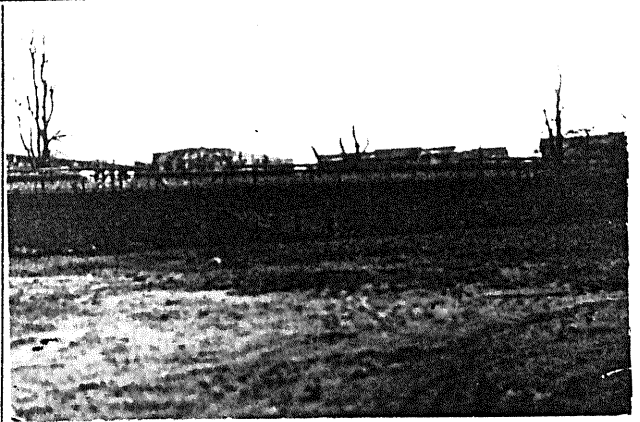

17. Bendras tilto būklės įvertinimas

Tiltas patenkina reikalavimus

Kortelė, sudarė [Signature] 1982 m.

Kultūros vertybės kodas: S 163

Kultūros vertybės kodas:

5163

TYRIMŲ, ARCHYVINĖ MEDŽIAGA

3 lapai (-ų)

INFORMACIJA APIE TILTĄ

INDEKSAS:	ST013T1910P073SYS
RAJONAS	Šilutės raj.
KELIAS:	141 (Kaunas-Jurbarkas-Šilutė-Klaipėda)
KM	181.72
KATEGORIJA	3
UPĖS PAVADINIMAS	Šyša
TILTO ILGIS	73.00 m
ANGOS STATINIO KODAS	sij.santv.važ.d.vid.g/b plokš.
ANGOS STATINIO SCHEMA	met.santv.28+22.5*2
TARPINĖS ATRAMOS	Akmeninės
AUKSTIS	5.4 m
ATRĖMIMO GUOLIAI	Nepasl.išgaubtas bebriaunis
KRASTINĖS ATRAMOS	Akmeninės
ATRĖMIMO GUOLIAI	Nepasl.išgaubtas bebriaunis
LEISTINOS APKROVOS	N-10, NG-60
PLOČIO GABARITAS	4.90 m
VAZIUOJAMOSIOS DALIES DANGA	GB plokštė, A/B danga
SALITILČIŲ PLOTIS	0.75+0.75 m
TILTO PAVIRŠIAUS PLOTAS	467 m ²
BARJERAI	G/betoniniai monolitiniai
AUKSTIS	0.10 m
TURĖKLAI	Metaliniai-užpildas strypai
AUKSTIS	1.50 m
DEFORMACINIAI PJŪVIAI	Be deformacinių pjūvių
KIEKIS	0 vnt
KOGIŲ TVIRTINIMAS	Be tvirtinimo
PLOTAS	0 m ²
UPĖS VAGOS TVIRTINIMAS	G/b surenkamos plokštės
PLOTAS	23 m ²
UPĖS PLOTIS	14 m
UPĖS GYLIS	0.8 m
TILTO ATSTATOMOJI VERTE	793 tūkst.Lt
PASTATYMO METAI	1910
ARTIMIAUSIA VIETOVĖ	Šilutė 0.0

TILTO VERTINIMO AKTAS

MIESTAS: Šilutė DATA: 95.11.15
 OBJEKTO INDEKSAS: ST013T1910P073SYŠ
 OBJEKTO VIETA (viršuje): 141 , km 181.72
 Kaunas-Jurbarkas-Šilutė-Klaipėda
 (apačioje): Šyša
 PRIKLAUSOMYBĖ: VĮ "ŠILUTĖS AK"
 ats.kelių-tiltų pr.sk.virš.R.Razma

D U O M E N Y S A P I E S T A T Y B A

PROJEKTAVIMAS:

STATYBA: 1910 m.

REMONTAI, REKONSTRUKCIJOS:

ANKSTESNI TYRIMAI:

K O N S T R U K C I J Ų Į V E R T I N I M A S

=====
: P A K L O T A S :

Elementas	Balai	Defektai, pastabos
1 : Važiuojamoji dalis	7	
2 : Bordiurai, barjerai	5	per žemi
3 : Šalitilčiai	6	
4 : Turėklai	7	
5 : Hidroizoliacija	4	nesandari
6 : Šulinėliai	6	
7 : Deformacinės siūlės		
8 : Apšvietimas	7	
9 : Inžineriniai tinklai		
10 : Ženkliukai	7	

: PAKLOTAS ĮVERTINTAS 6.1 BALŲ

=====
: P E R D A N G A :

Elementas	Balai	Defektai, pastabos
1 : Santvaros, rėmai, arkos	5	nusilupę dažai
2 : Pagrindinės sijos		
3 : Skersinės sijos	5	metalo korozija
4 : Plokštės		
5 : Diafragmos		
6 : Ryšiai	5	koroduoja
7 : Kniedės, varžtai	5	koroduoja
8 : Suvirinimo siūlės		
9 : Šarnyrai		
10 : Vibracijos nuo krūvių		jaučiasi

: PERDANGA ĮVERTINTA 5.0 BALŲ

=====

: A T R A M O S :

Elementas	Balai	Defektai, pastabos
1 : Atrėmimo guoliai	6	koroduoja
2 : Atrėmimo aikštelės	7	
3 : Antšulai		
4 : Kolonos		
5 : Ramtai	7	
6 : Taurai	7	
7 : Atraminės sienelės		
8 : Pamatai	7	

: ATRAMOS ĮVERTINTOS 6.8 BALŲ

: P R I E T I L Ć I A I :

Elementas	Balai	Defektai, pastabos
1 : Sandūra su keliu	7	
2 : Kūgiai	7	
3 : Šlaitai	7	
4 : Vandens nuvedimas	7	
5 : Liptai		
6 : Upės vaga	7	
7 : Tekmės reguliavimas	7	

: PRIETILČIAI ĮVERTINTI 7.0 BALŲ

B E N D R A S I V E R T I N I M A S

Eil.Nr.	Tilto dalis	Balai,A	Vertės dalis,B	A x B
1	PAKLOTAS	6.1	0.20	1.22
2	PERDANGA	5.0	0.40	2.00
3	ATRAMOS	6.8	0.25	1.70
4	PRIETILČIAI	7.0	0.15	1.05

: V I S A S T I L T A S I V E R T I N T A S : 5.97 :

IŠVADOS:

Tiltas turi žymių defektų: koroduoja perdangos elementų konstrukcijas bėga vanduo, žemi bordiūrai.

REKOMENDACIJOS:

Reikalinga paaukštinti bordiūrus, nudažyti metalines dalis.

KOMPIUTERIZUOTA:

AKTO PRIEDAI:

VERTINTOJAI:

VĮ "Šilutės AK" kelių-tiltų pr.sk.virš.R.Razma,
Šilutės KREO vadovas G.Kišomas

KONTROLĖS PASTABOS: